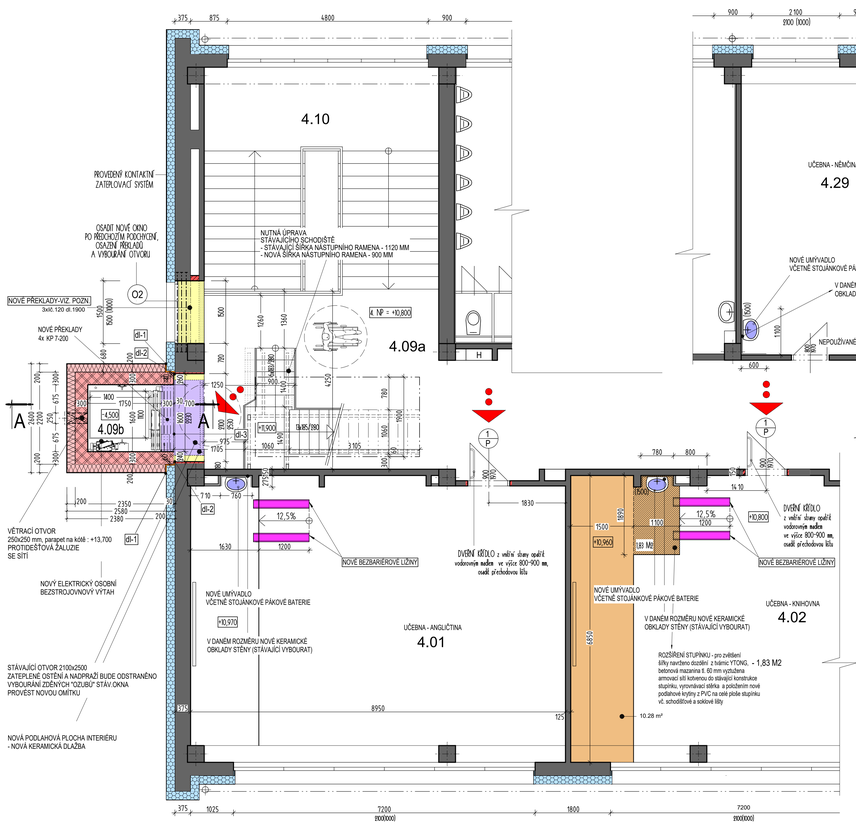

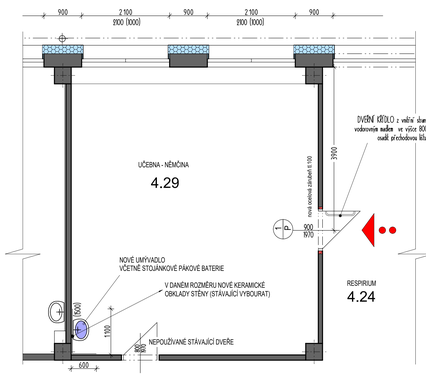

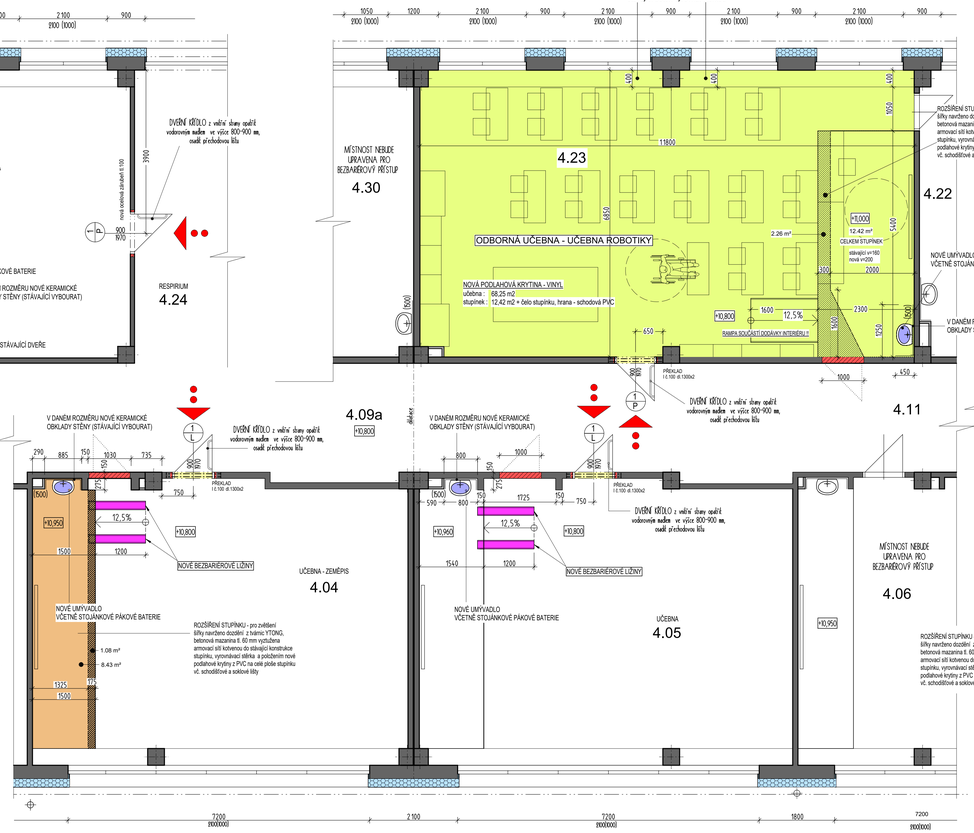

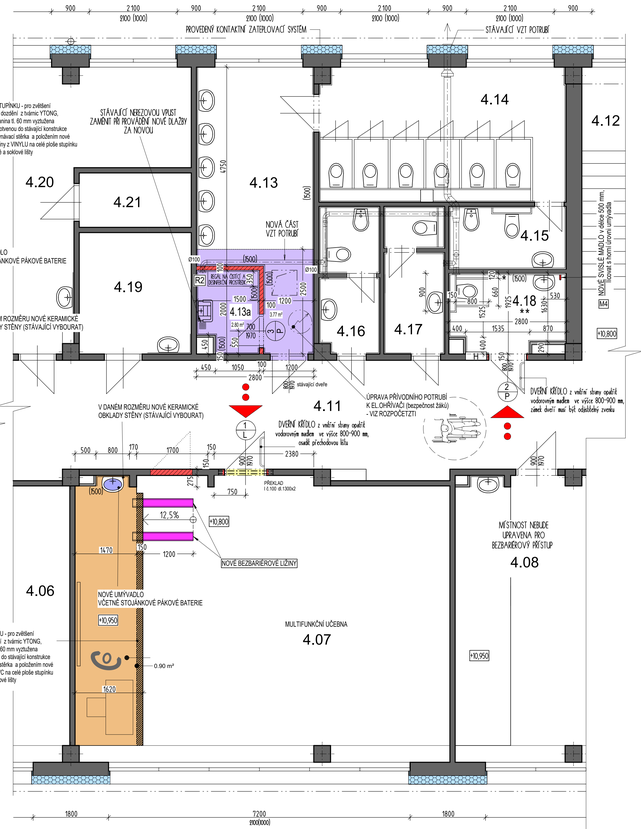

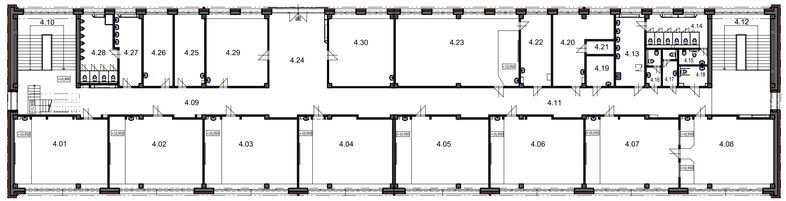

PŮDORYS 4. NP - STÁVAJÍCÍ STAV, M 1:200

Půdorys 4. NP

LEGENDA MÍSTNOSTÍ:

Č.M.	NÁZEV MÍSTNOSTI	PLOCHA	PODLAHA	POVRCH ÚPRAVA	
4.01	UČEBNA - AJ	60,30m²	PVC	keramický obklad v. 1500	NOVÝ
4.02	UČEBNA - ČJ, KNIHOVNA	60,40m²	PVC	keramický obklad v. 1500	NOVÝ
4.03	UČEBNA	60,10m²	PVC	keramický obklad v. 1500	
4.04	UČEBNA - ZEMĚPIS	60,35m²	PVC	keramický obklad v. 1500	NOVÝ
4.05	UČEBNA	60,25m²	PVC	keramický obklad v. 1500	NOVÝ
4.06	UČEBNA	60,35m²	PVC	keramický obklad v. 1500	
4.07	MULTIFUNKČNÍ UČEBNA	60,45m²	PVC	keramický obklad v. 1500	NOVÝ
4.09a	CHODBA	102,85m²	lité teraco	omyvat. sklíč v. 1000, uklí v. 100	
4.09b	OSOBNÍ VÝTAH	2,80m²		keramický obklad v. 1500	NOVÝ
4.10	SCHODIŠTĚ	29,70m²	lité teraco	keramický sokltík v. 100	
4.11	CHODBA	103,70m²	keramická dlažba	omyvat. sklíč v. 1000, uklí v. 100	
4.12	SCHODIŠTĚ	29,85m²	lité teraco	keramický sokltík v. 100	
4.13	UMÝVÁRNA - DÍVKY	15,80m²	keramická dlažba 3,77M2	keramický obklad v. 1500	NOVÝ NOVÁ
4.13a	ÚKLIDOVÁ MÍSTNOST	2,80m²	keramická dlažba	keramický obklad v. 1500	NOVÝ NOVÁ
4.14	WC - DÍVKY	16,75m²	keramická dlažba	keramický obklad v. 1500	
4.15	HYGIENICKÁ KABINA	4,20m²	keramická dlažba	keramický obklad v. 1500	
4.16	WC – ŽENY	4,90m²	keramická dlažba	keramický obklad v. 1500	
4.17	WC – MUŽI	5,00m²	keramická dlažba	keramický obklad v. 1500	
4.18	WC INVALIDNÍ	5,00m²	keramická dlažba - slav.	keramický obklad v. 1500	NOVÝ
4.19	SKLAD	7,80m²	keramická dlažba		
4.20	KABINET	3,50m²	koberec	keramický obklad v. 1500	
4.21	SKLAD	3,90m²	keramická dlažba		
4.22	KABINET	20,30m²	koberec	keramický obklad v. 1500	
4.23	UČEBNA ROBOTIKY	80,67m²	NOVÝ VINYL	keramický obklad v. 1500	NOVÝ
4.24	RESPIRIUM	39,20m²	koberec	keramický sokltík v. 100	
4.29	UČEBNA - NJ	40,00m²	koberec	keramický obklad v. 1500	NOVÝ

Legenda hmot a materiálů:

- STÁVAJÍCÍ KONSTRUKCE
- ZDIVO Z TVÁRNOC YTONG
- BOURANÉ KONSTRUKCE
- DILATACE DESKAMI XPS TL. 30 mm
- ZDIVO TYPU THERM, BROUŠENÉ CIHLY 247x300x249 mm NA TENKOVRSTVOU MALTU
- KONTAKTNÍ ZATEPLOVACÍ SYSTÉM TL. 200 mm desky EPS F TL.200 mm - max.hodnota λ =0,039 W/m.K
- NOVÉ ZAŘIZOVACÍ PŘEDMĚTY osadit dle vyhl.398/2009 Sb. (bezbariérové užívání) poznámka : nevybavené zařizovací předměty jsou stávající beze změny

POZNÁMKA - NOVÁ VZDUCHOTECHNIKA :

V DANÝCH PROSTORÁCH JE ŘEŠENO NOVÉ NUCENÉ VĚTRÁNÍ.
V PŘÍDORYSE JE ZNÁZORNĚNO NOVÉ VZDUCHOTECHNICKÉ POTRUBÍ POD STROPEM
- DETAILNĚJI VIZ PROJEKT VZT.
VELIKOSTI PROSTUPŮ STĚNAMI - DANÝ PRŮMĚR POTRUBÍ + 20 MM.
SOUČÁSTÍ STAVEBNÍCH PRACÍ BUDE VYBOURÁNÍ OTVORŮ V OBVODOVÝCH STĚNÁCH A PŘÍČKÁCH VČ. JEJICH ZAČIŠTĚNÍ A UTĚSNĚNÍ PO MONTÁŽI VZT POTRUBÍ

POZNÁMKA - ÚPRAVA POVRCHŮ STĚN :

VE VŠECH TŘÍDÁCH S NAVRHOVANOU ÚPRAVOU UMYVADEL BUDE ODSTRANĚN PŮVODNÍ KERAMICKÝ OBKLAD STĚN A PROVEDEN NOVÝ OBKLAD DO V. 1500 MM

NA VŠECH STĚNÁCH, VE KTERÝCH JSOU NAVRŽENY STAVEBNÍ ÚPRAVY BUDE ODSTRANĚNA STARÁ MALBA A STĚNY BUDOU NOVĚ VYMALOVÁNY.
NA STĚNÁCH CHODBY JSOU OLEJOVÉ MALBY DO VÝŠKY 1500 MM.

NOVÉ BEZBARIÉROVÉ LIŽINY

- BEZBARIÉROVÝ PŘÍSTUP NA STUPÍNEK
- LEHKÉ DURALOVÉ LIŽINY - NÁHRADA RAMPY
- ROZMĚR : délka 1200 mm, šířka vnitřní 185, vnější 200 mm
- NOSNOST 540 kg, HMOTNOST 5,1 kg
- NÍZKÁ HMOTNOST, VYNIKAJÍ PEVNOST, LEHKÁ MANIPULACE, SKLADNOST
- POVRCH - PROTISKLUZNÁ PRYŽ
- OSAZOVACÍ ZDRSNĚNÁ PROTIKLUZNÁ PLOCHA

- NOVÁ PODLAHOVÁ KRYTINA - VINYL ODBORNÁ UČEBNA - JEJÍ VYBAVENÍ - VIZ SAMOSTATNÝ PROJEKT
- PLOCHA DOPLNĚNÉHO STUPÍNKU
- NOVÁ PODLAHOVÁ KRYTINA - VINYL (ODBORNÉ UČEBNY)
- PLOCHA DOPLNĚNÉHO STUPÍNKU
- NOVÁ PODLAHOVÁ KRYTINA - KERAMICKÁ DLAŽBA

4.23 - UČEBNA ROBOTIKY - ODBORNÁ UČEBNA
- NOVÉ VYBAVENÍ NÁBYTKEM A ELEKTRONIKOU - VIZ SAMOSTATNÝ PROJEKT
- NOVÁ PODLAHOVÁ KRYTINA - VINYL
- ROZŠÍŘENÍ A NAVÝŠENÍ STUPÍNKU
- SOKL - ZATAŽENÁ VINYLOVÁ KRYTINA DO PROFILU
- NOVÁ KOMPLETNÍ VÝMALBA V MÍSTNOSTI - BÍLÁ

4.18 - KABINA WC PRO IMOBILNÍ
- STÁVAJÍCÍ KABINA, STÁVAJÍCÍ ZAŘIZOVACÍ PŘEDMĚTY
- MADLA U KLOZETU - STÁVAJÍCÍ
- NOVÉ MADLO U UMYVADLA - svislé dl.500 RAL
+ NOVÉ VYBAVENÍ : ★★
dávkovač tekutého mýdla, zásobník na papírové ručníky,háček na oděvy, odpadkový koš WC kartáč, držák toaletního papíru

★ NOVÉ OVLÁDAČ signalizačního systému nouzového volání - světelné i zvukové
- v dosahu ze záchodové mísy ve výšce 600 až 1200 nad podlahou
a v dosahu z podlahy ve výšce max. 150 mm nad podlahou

NOVÝ VÝTAH - POPIS :

NOVÝ ELEKTRICKÝ OSOBNÍ BEZSTROJOVNOVÝ VÝTAH
vhodný pro přepravu imobilních osob
NOSNOST 630 kg
5 STANIC, 5 NÁSTUPŠŤ
DVEŘE - POŽÁRNÍ ODOLNOST - EW 30 DP1-C
KABINA O ROZMĚRU 1100x1400 mm
ŠACHTA O ROZMĚRU 1600x1750 mm
ROZVADĚČ S POŽÁRNÍ ODOLNOSTÍ VEDLE DVEŘÍ V NEJVYŠŠÍ STANICI
SOUČÁSTÍ DODÁVKY VÝTAHU :
VÝBAVA KABINY :
- SLOUP V NEREZOVÉM PROVEDENÍ - KAZETA S KULATÝM OVLÁDAČ - BRAILLE
- KOMUNIKAČNÍ ZAŘÍZENÍ GSM
- NOUZOVÉ OSVĚTLENÍ
- DISPLEJ POLOHOVÉ SIGNALIZACE
- MADLO V NEREZU
- ZRCADLO
- SKLOPNÉ SEDÁTKO
- PODLAHA V PROTISKLUZU
- OSVĚTLENÍ LED
- SVĚTELNÁ ZÁVORA CELOPLOŠNÁ
POTŘEBNÉ STAVEBNÍ PRÁCE, KTERÉ NEJSOU SOUČÁSTÍ DODÁVKY VÝTAHU :
- VYBLENÍ ŠACHTY, OLEJODOLNÝ NÁTĚR PODLAHY A STĚNY PROHLUBNĚ ŠACHTY
- PŘÍVOD DO PROSTORU ROZVADĚČE
- LEŠENÍ PRO MONTÁŽ VÝTAHU
- VĚTRÁNÍ VÝTAHOVÉ ŠACHTY
- MONTÁŽNÍ NOSNÍKY DLE VÝROBNÍ DOKUMENTACE

dl-1 PVC ROHOVÝ DILATAČNÍ PROFIL

dl-2 DILATAČNÍ KRYCÍ LIŠTA STĚNOVÁ - HLINÍK PŘÍRODNÍ

dl-3 DILATAČNÍ KRYCÍ LIŠTA PODLAHOVÁ - HLINÍK PŘÍRODNÍ

NOVÉ PŘEKLADY-VIZ. POZN.

JEDNÁ SE O NOVÝ STAVEBNÍ OTVOR V OBVODOVÉ STĚNĚ VEDLE VÝTAHU
OTVOR ŠÍŘKY 1500 MM
- PŘEDPOKLÁDÁ SE ZDE INSTALAČNÍ PŘEDSTĚNA PROBÍHAJÍCÍ PODÉL SCHODIŠTĚ AŽ PO NOSNÝ PILÍŘ
- POKUD V MÍSTĚ NAVRHOVANÉHO NOVÉHO OTVORU BUDOU PROBÍHAT NĚJAKÉ INSTALACE, BUDE NUTNÉ JEJICH PŘELOŽENÍ
- PŘEKLADY JSOU NAVRŽENY POUZE NA ŠÍŘKU OBVODOVÉ STĚNY
- JSOU NAVRŽENY OCELOVÉ VÁLCOVANÉ NOSNÍKY :
3 x IL120, dl.1900 mm
- PŘI BOURÁNÍ OTVORU BUDE PŘIZVÁN PROJEKTANT K ŘEŠENÍ PŘÍPADNÝCH PROBLÉMŮ

Schema:

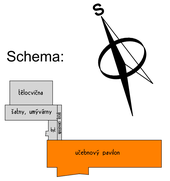

Zodpovědný projektant		Vypracoval	Kreslil
ing. Monika Tomanová		ing. Hana Zárubová, ing. Martin Bank	
		ing. Monika Tomanová	
Kraj: Olomoucký		Městský úřad: Šumperk	

STAVEBNÍ PROJEKCE

Investor: město Šumperk, nám. Míru 1, 787 93 Šumperk

Stavba: DO ODBORNÝCH UČEBEN BEZ BARIÉR 5.ZŠ ŠUMPERK

Specializace: D.1.1 Architektonicko - stavební řešení

Název výkresu: PŮDORYS 4.NP - UČEBNOVÝ PAVILON

Číslo výkresu: D05

Formát: A4
Měřítko: 1:200
Datum: 04/2020
Účel: DPS
Číslo zakázky: 20/15b
Číslo paré:

Verze: 2.0

V/5 = 600 / 1800 (0.75x0)

Plotter: 1:200